

Hilfreiche Tipps und Adressen

Medizinische Hilfe

DRK-Rettungsdienstes: Notrufnummer: 19222
Orthopädisch-Chirurgischer Notdienst: 0180 5557891
(Mo. - Fr.); Zahnärztl. Notfalldienst: 0711 7877744

Allgemeinmediziner: Dr. H. Struzina, Eichwaldstr. 3,
74535 Mainhardt, Tel.: (07903) 23 84; Dr. M. Nufer,
Bahnhofstr. 20, 71560 Sulzbach, Tel.: 07193 346

Zahnarzt: Dr. B. Kloß, Kirchgasse 7, 71560 Sulzbach,
Tel.: 07193 930771

Apotheke: Mainhardter Wald, Hauptstr. 38, 74535
Mainhardt, Tel.: 07903 2339

Banken

Volksbank, Stuttgarter Straße 21, 71577 Großerlach,
Tel.: 07903 91530; Kreissparkasse, In der Reute 4,
Großerlach, Tel.: 07903 1446; Post-Service-Filiale,
Mainhardter Weg 6, Großerlach

Polizei:

Polizeiposten Sulzbach, Friedhofstraße 16, 71560
Sulzbach an der Murr, Tel.: 07193 352

ÖPNV/Taxi:

RGB-Bus 380: Mainhardt - Großerlach (Ausstieg Abzw.
Erlach, Grab) - Sulzbach - Backnang (www.rbs-bus.de)
Bus-Linie 12 (Busunternehmen Böltz), Murrhardt- Bahn-
hof - Grab - Erlach.

Breit E. Taxi, Großerlacher Str. 32, Großerlach,
Tel.: 07903 2760



Erlacher Höhe

Verpflegung, Übernachtung/Restaurant

Bäckerei Kern, Stuttgarter Str. 21,
71577 Großerlach, Tel.: 07903 3960

Silberstollen Regner-Braun, In der Reute 4, Großerlach,
Tel.: 07903 2283 (Restaurant/Übernachtung)

Pension Tannenhof Inh. Müller, Hohenbrach 16, 71577
Großerlach, Tel.: 07903 571 (Übernachtung)

Heuhotel Wolfgang Klenk, Schweizerhof 1, Großerlach-
Grab, Tel.: 0179 21833070, [www.schweizerhof-
heuhotel.de](http://www.schweizerhof-
heuhotel.de) (Übernachtung)

Freizeitzentrum Großerlach, Gottfried Mauß, Garten-
straße 22, 71577 Großerlach, Tel.: 07903 2484,
www.skilift-gross-erlach.de (Restaurant, Übernachtung,

Freizeitheim „Sägemühle“ Großerlach, CVJM Neustadt
e.V., Sägemühle 1, Tel.: 07151 28912,
www.cvjmneustadt.de (Übernachtung)

Gaststätte Rottalgrötte Liemersbach, Bühlstr. 3, 71577
Großerlach, Tel.: 07903 587 (Restaurant)

Gasthaus „Krone“, Gartenstraße 1, Großerlach,
Tel.: 07903 420030 (Restaurant)

ERLACHER HÖHE
Zentrale Verwaltung
71577 Großerlach
Tel. 07193 57-0, Fax 07193 57-123
E-Mail: info@erlacher-hoehe.de
Internet: www.erlacher-hoehe.de



Erlacher Höhe

Liebe Pilgernde!

Herzlich willkommen in Erlach! Wir freuen uns, dass
Sie sich auf den Weg gemacht haben! Auf den Weg zur
gelebten Diakonie in Württemberg und zu sich selbst.

Wir von der ERLACHER HÖHE möchten Ihnen mit der
kleinen Broschüre, die Sie nun in Ihren Händen halten,
unsere Erlacher Welt näher bringen und Ihnen mit nütz-
lichen Informationen Ihren Aufenthalt in und rund um
Erlach leichter machen. Die Innenseiten dienen Ihrer
Orientierung hier in Erlach. Auf der Rückseite finden Sie
allgemeine Tipps und Adressen. Weitere Informationen
zu den Hilfsangeboten am Standort und die Broschüre
„ERLACHER HÖHE Kurz & bündig“ erhalten Sie in der
Zentralen Verwaltung.

Wir wünschen Ihnen auf Ihrem Pilgerweg bereichernde
Erfahrungen, intensive und aufschlußreiche Begegnun-
gen - mit sich selbst und mit anderen.

Möge Gottes Schutz und Segen Sie begleiten.
Mit herzlichen Grüßen von der ERLACHER HÖHE

Ihr

Wolfgang Sartorius

Vorstand

ERLACHER HÖHE
Zentrale Verwaltung
71577 Großerlach
Tel. 07193 57-0, Fax 07193 57-234
E-Mail: info@erlacher-hoehe.de
Internet: www.erlacher-hoehe.de

Diakonie
Pilgerweg

Pilgern auf der ERLACHER HÖHE

- Informationen/Pilgerstempel:
Zentrale Verwaltung, Café ERLACHER HÖHE
- Ansprechpartnerin in der Zentralen Verwaltung:
Andrea Hohlweck, Tel.: 07193 57-117,
andrea.hohlweck@erlacher-hoehe.de
- Öffnungszeiten Cafeteria:
Mo. - Fr.: 9:00 - 10:00 Uhr, 12:00 - 18:00 Uhr
- Öffnungszeiten Holzwerkstatt:
Mo. - Do.: 7:30 - 12:00 Uhr, 13:00 - 16:00 Uhr
Fr.: 7:30 - 12:00 Uhr, 13:00 - 14:30 Uhr
Sa.: 10:00 - 15:00 Uhr
- Öffnungszeit Kreativwerkstatt „Treff“:
Mo. - Fr.: 8:00 - 12:00 Uhr
- WCs: Café ERLACHER HÖHE, Zentrale
Verwaltung, Zentralgebäude Sozialtherapie
„Helle Platte“
- Seelsorgerische Betreuung/Ev. Kirche:
Pfarrehepaar Marion und Ernst Franz
Pfarrbüro Großerlach: Stuttgarter Straße 36,
Tel. 07903 2238, Pfarrhaus Großerlach-Grab:
Sulzbacher Straße 34, Tel. 07192 900808
- Kath. Kirchengemeinde St. Maria, Blum-
straße 30, 71540 Murrhardt, Tel.: 07192 5250



Rund 120 Plätze für wohnungslose Menschen stehen in der Sozialen Heimstätte Erlach zur Verfügung, inkl. Pflegeheim



In der Kreativwerkstatt „Treff“ kann man morgens von 8 bis 12 Uhr den Künstlern über die Schulter schauen



Die „Naturspur“, unser Naturlehrpfad, informiert auf 3 km über Flora & Fauna, nachhaltigen Landbau und Naturschutz



Der Demeter-Biohof „Helle Platte“: 180 ha bewirtschaftete Fläche, Streuobstwiesen, Forst, 150 Rinder, Schweine ...



Im Obergeschoss finden Sie die Zentrale Verwaltung der Einrichtung, unten das Café ERLACHER HÖHE



In der Holzwerkstatt gibt es Holz(spiel)waren, Festzeltgarnituren, Nistkästen. Hier wird geschreinert und restauriert



Waschen, Bügeln, Mangeln, Nähen: Die Großwäscherei arbeitet professionell für Groß- und Privatkunden

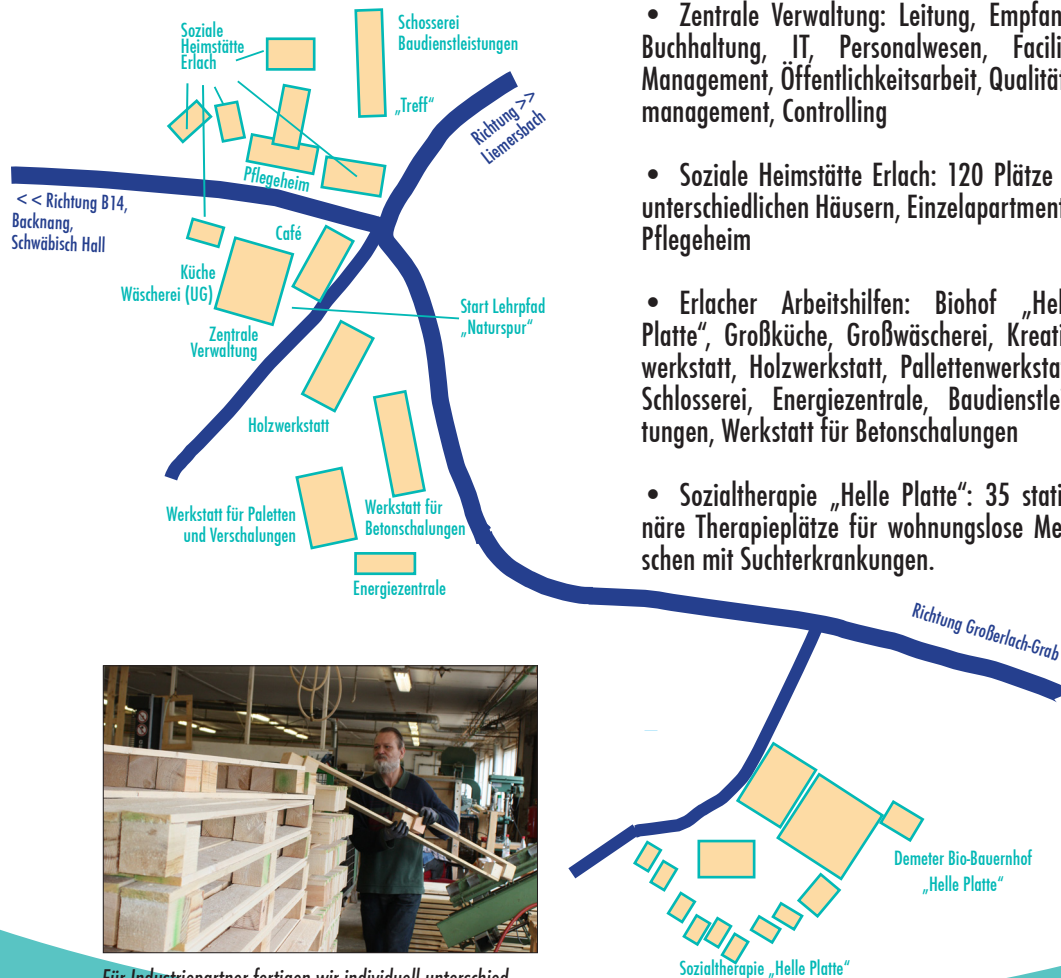

Für Industriepartner fertigen wir individuell unterschiedlichste Einwegpaletten, Transportkisten und -vorrichtungen

Wir in Erlach

- Zentrale Verwaltung: Leitung, Empfang, Buchhaltung, IT, Personalwesen, Facility Management, Öffentlichkeitsarbeit, Qualitätsmanagement, Controlling
- Soziale Heimstätte Erlach: 120 Plätze in unterschiedlichen Häusern, Einzelapartments, Pflegeheim
- Erlacher Arbeitshilfen: Biohof „Helle Platte“, Großküche, Großwäscherei, Kreativwerkstatt, Holzwerkstatt, Palettenwerkstatt, Schlosserei, Energiezentrale, Baudienstleistungen, Werkstatt für Betonschalungen
- Sozialtherapie „Helle Platte“: 35 stationäre Therapieplätze für wohnungslose Menschen mit Suchterkrankungen.



Die Erlacher Großküche versorgt u. a. das Pflegeheim, die Sozialen Heimstätte Erlach und bietet einen Catering-Service

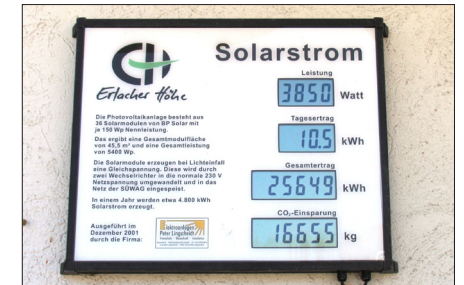

Zu unserer Energiezentrale zählen u. a. das Blockheizkraftwerk, die Photovoltaik- und die Hackschnitzelheizanlage



Die stationäre Sozialtherapie in der Dorfgemeinschaft auf der „Hellen Platte“ umfasst rund sechs Monate Aufenthalt